

**ELEWACJA WSCHODNIA**

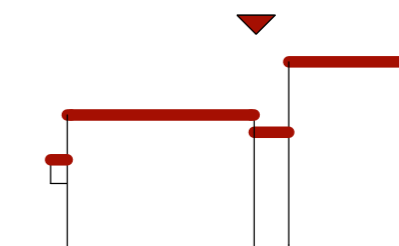

**KOLORYSTYKA**  
wg palety kolorów NCS

 NCS S 1005-R80B

 NCS S 1075-G60Y

 NCS S 7502-B

 Tynk kamyczkowy w odcieniu ciemnego grafitu do uzgodnienia z inwestorem np. KOSBUD TM 72 WEBER 33

Ściany naciągnięte tynkiem mineralnym, ziarno 1,5 mm malowane farbami silikatowymi w kolorach przedstawionych powyżej.

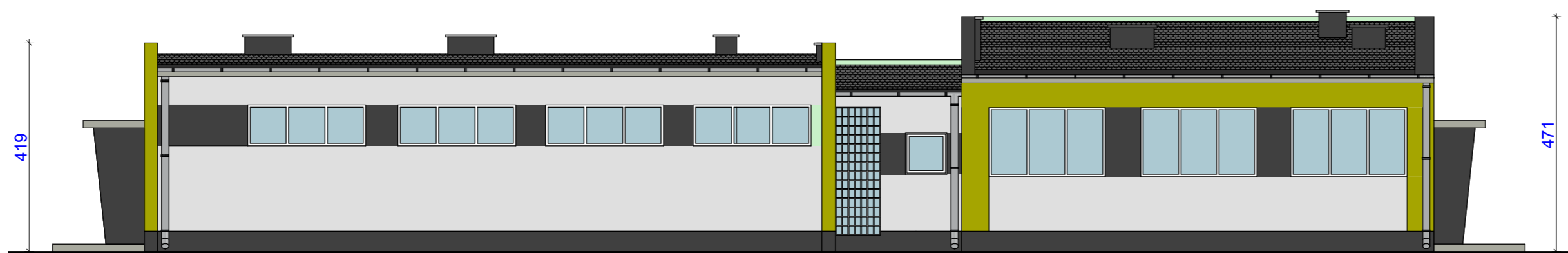

**ELEWACJA ZACHODNIA**

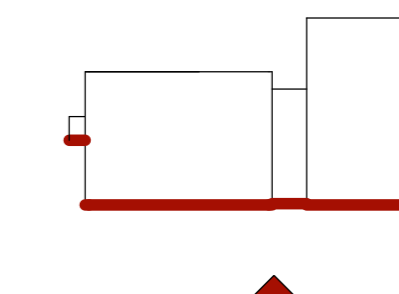

NAZWA OBIEKTU: DOCIEPLENIE BUDYNKU BIUROWO- SOCJALNEGO  
REMONT SCHODÓW

ADRES OBIEKTU: Dąbrowice 9 , nr ewid. dz. 118/8  
96 - 100 Skierniewice



Imię i nazwisko : \_\_\_\_\_ Nr i specjalność uprawnień \_\_\_\_\_ Podpis \_\_\_\_\_

**mgr inż. Michał Krawczyk**  
upr. nr LOD/0984/PWOK/08 w specjalności konstrukcyjno - budowlanej

INWESTOR : **Instytut Ogrodnictwa**  
**ul. Konstytucji 3-go Maja 1/3,**  
**96 - 100 Skierniewice**

TYTUŁ RYSUNKU :  
**ELEWACJA WSCHODNIA I ZACHODNIA**  
**- kolorystyka**

Data	Skala	Nr rys.
<b>PAŹDZIERNIK 2013</b>	<b>1:100</b>	<b>06</b>